EHOD
EGE HEMATOLOJİ ONKOLOJİ DERNEĞİ

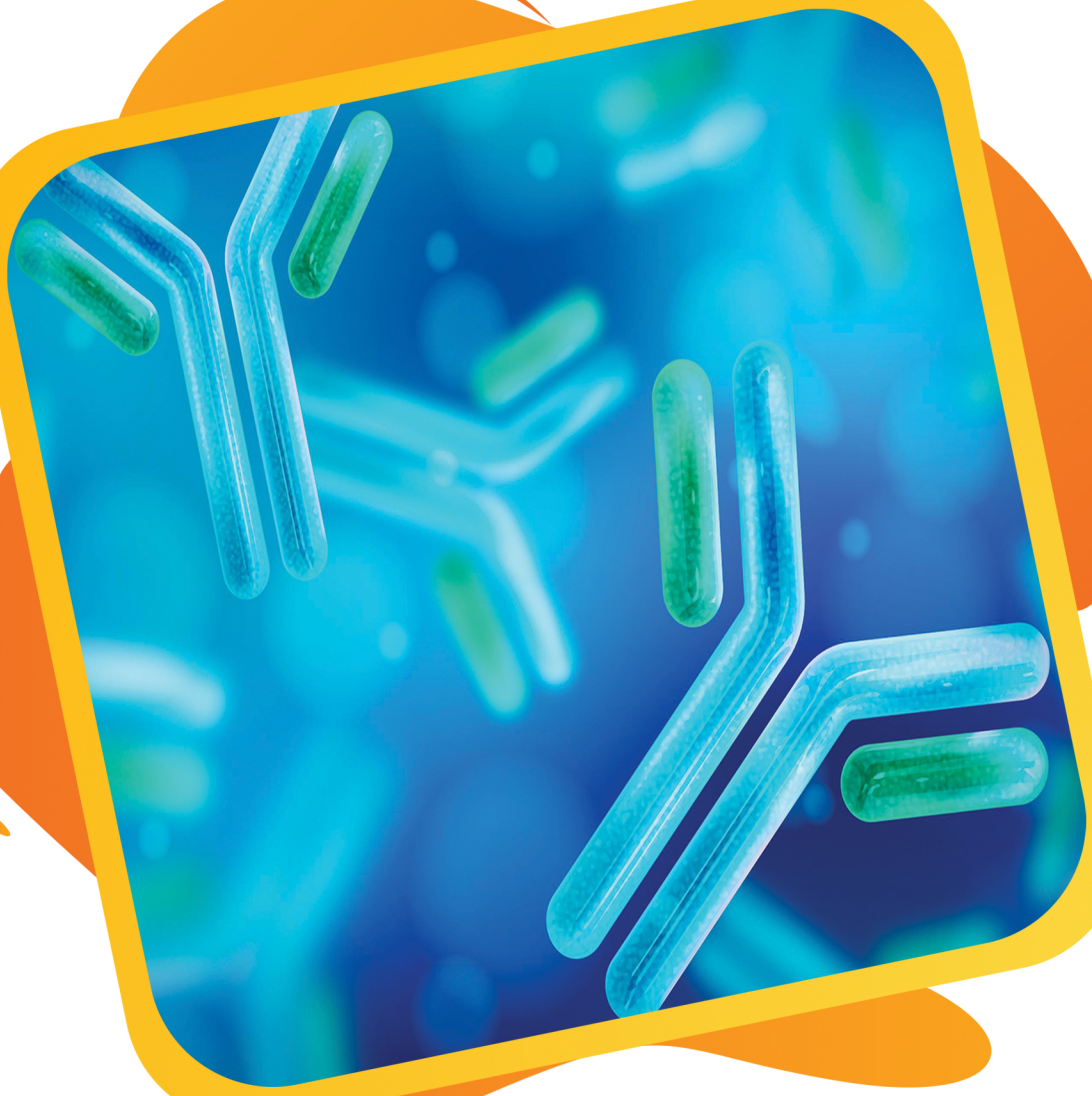

II. MULTI-DISIPLINER AKILCI İMMUNGLOBULIN KULLANIMI SEMPOZYUMU

16 NİSAN 2022 / KAYA THERMAL OTEL & HİBRİT

www.ehod.org

MULTİ-DİSİPLİNER AKILCI İMMUNGLOBULİN KULLANIMI SEMPOZYUMU

16 Nisan 2022 - Hibrit

09:50 - 10:00	**AÇILIŞ VE GENEL BİLGİLER** Fahri Şahin - Güray Saydam
10:00 - 11:00	**HEMATOLOJİDE İMMÜNGLOBULİN KULLANIMI** Oturum Başkanları: İrfan Yavaşoğlu - Cengiz Ceylan
10:00 - 10:20	İmmüntrombositopenide İg Kullanımı Hale Bülbül
10:20 - 10:40	Sekonder İmmün Yetmezliklerinde İg Kullanımı Fatma Keklik Karadağ
10:40 - 11:00	Kök Hücre Nakli Ve Ig Kullanımı Ajda Güneş Ersoy
11:00 - 11:40	**PRİMER İMMUN YETMEZLİKLERDE KİŞİSELLEŞTİRİLMİŞ TEDAVİ YÖNETİMİ UYDU SEMPOZYUMU - TAKEDA** Oturum Başkanı: Güzide Aksu Konuşmacılar: Ömür Ardeniz - Neslihan Karaca
11:40 - 12:40	**İMMÜNOLOJİDE İMMÜNGLOBULİN KULLANIMI** Oturum Başkanları: Ömür Ardeniz - Aytül Sin
11:40 - 12:10	Çocukluk Yaş Grubunda Primer İmmün Yetmezlikte İg Kullanımı Nesrin Gülez
12:10 - 12:40	Erişkin Yaş Grubunda Primer İmmün Yetmezlikte İg Kullanımı Reyhan Gümüşburun
12:40 - 13:30	**ÖĞLE YEMEĞİ**
13:30 - 14:30	**IMMÜNGLOBULİN YİNE, YENİ, YENİDEN** Oturum Başkanları: İlkin Çankayalı - Funda Karbek Akarca
13:30 - 14:00	Yoğun Bakımlarda İmmünglobulin Kullanımı Deneyimleri Ş. Miray Kılınçer Bozgül
14:00 - 14:30	Covid Kliniklerinde İmmünglobulin Kullanımı Deneyimleri Devrim Bozkurt
14:30 - 15:10	**İMMÜNOGLOBULİN REPLASMAN TEDAVİSİNDE %20 SUBKUTANIN İMMÜNOGLOBULİNİN YERİ - UYDU SEMPOZYUMU - CSL BEHRİNG** Hematolojik Malignitelerde Sekonder İmmün Yetmezliklerin Yönetimi İçin Kılavuzlar Ne Diyor? Oturum Başkanı ve Konuşmacı: Fahri Şahin Primer İmmün Yetmezlik Tedavisinin Subkutan İmmünoglobulin İle Yönetimi Konuşmacı: Ceyda Tunakan Dalgıç
15:10 - 15:30	**KAHVE MOLASI**
15:30 - 16:30	**FARKLI KLİNİKLERDE İMMÜNGLOBULİN KULLANIMI** Oturum Başkanları: Hadiye Şirin - Günseli Öztürk
15:30 - 16:00	Nörolojide İg Kullanımı Ayşe Güler
16:00 - 16:30	Dermatolojide İg Kullanımı Ayda Acar
16:30 - 16:45	**IG KULLANIM UZLAŞI RAPORU PLANLAMA** Fahri Şahin
16:45	**KAPANIŞ** Güray Saydam